



# Tra il fiume Nera e l'Adriatico, nella terra di Gentile e del Verdicchio

28 GIUGNO | 1 LUGLIO 2021

VIAGGI CULTURALI





Le Marche: una splendida regione del centro Italia dal paesaggio naturale incontaminato, dal mare alle colline fino alle zone montuose dei Monti Sibillini. Un territorio quello delle Marche tutto da scoprire, ricco di storia, arte e cultura, che si traduce nelle architetture dei suoi borghi di origine medievale dislocati sulle dolci colline dell'entroterra.

**A cura di Patrizia Sfligiotti**  
Archeologa e guida culturale





Fabriano - Piazza del Comune

## PROGRAMMA DI VIAGGIO

### 1° GIORNO, LUNEDÌ 28 GIUGNO ROMA | VALNERINA | FABRIANO

**Alle ore 09.30** incontro in **Piazza Apollodoro** a **Roma**. Partenza con pullman Gran Turismo per un percorso di avvicinamento alle Marche lungo la Valnerina.

Conosceremo Ferentillo, secondo la tradizione fondato da Liutprando nel 740 e per molti secoli la sua storia è legata a quella dell'Abbazia di San Pietro in Valle che sarà proprio la meta della nostra visita. La chiesa si presenta con facciata a capanna, oculo e portale rinascimentali, rivolta verso l'antico accesso da Spoleto.

Proseguimento per il piccolo borgo di **Sant'Anatolia di Narco**. La cinta muraria presenta una pianta a forma ellittica in cui si aprivano tre porte. Qui conosceremo un'arte antica con il Museo della Canapa che costituisce una delle antenne dell'Eco-museo della Dorsale Appennica Umbra. Al termine della visita sosta per il pranzo organizzato. Nel pomeriggio visita dell'Abbazia dei Santi Felice e Mauro che spicca per il candore delle sue pietre nella valle umbra. Prima di arrivare a Fabriano sosta nel piccolo borgo di **Vallo di Nera**. Dentro le mura si ha la sensazione di volare indietro nel tempo: feritoie, mensoloni, passaggi stretti, vicoli bruniti e serrati, chiese romaniche e portali in pietra. Visiteremo la chiesa di Santa Maria Assunta del XII sec. che conserva importanti affreschi di scuola giottesca e la famosa "Processione dei Bianchi" del 1401.

Proseguimento per **Fabriano**, la città che non ti aspetti, che va visitata a piedi, tra le viuzze del centro, perché si scopre camminando, complice le distanze che si accorciano, che ti permettono di passare da una piazza all'altra in 5 minuti.

Pernottamento a Fabriano.

Cena in albergo.

Sistemazione nelle camere assegnate, tempo a disposizione per il pranzo libero.

## 2° GIORNO, MARTEDÌ 29 GIUGNO LA COSTA ADRIATICA

Prima colazione in albergo.

Partenza per la costa marchigiana passando lungo la Via Flaminia, attraversando la spettacolare gola del Furlo o pietra pertusa. Sul luogo è ancora percorribile la galleria fatta scavare nella roccia da Vespasiano. Visiteremo la **Chiesa di San Vincenzo al Furlo**. Arriviamo così a **Fano**, l'antica *Fanum Fortunae*, importante centro durante l'impero romano, punto di arrivo della Via Flaminia alla costa adriatica. Le tracce del suo glorioso passato sono ancora ben visibili in città. Avremo modo di visitare anche la **Chiesa di Santa Maria Nuova** con due pale poste sul primo e sul secondo altare di sinistra raffiguranti una Visitazione di Giovanni Santi, ritenuta una delle più belle opere della maturità del padre di Raffaello, un'Annunciazione del Perugino. Nel terzo altare sulla destra è possibile ammirare la pala con la Madonna in trono con il Bambino e Santi, opera firmata sempre dal Perugino, sormontata da una lunetta raffigurante la Pietà. Proseguiamo per la "rigenerante" **Senigallia** per il pranzo e una passeggiata che ci farà scoprire il vivace centro e, in particolare, il **Palazzetto Baviera**, dove si ammirano splendidi stucchi risalenti al 1590, opera del celebre plastificatore urbinato Federico Brandani, i Portici Ercolani, che costeggiano la riva e la **Chiesa della Croce**, dove si può ammirare la Sepoltura di Cristo di Federico Barocci.

Pranzo organizzato in corso di escursione, cena libera.



Furlo - Chiesa di San Vincenzo al Furlo



Senigallia - Rocca Roveresca

### 3° GIORNO, MERCOLEDÌ 30 GIUGNO LE ABBAZIE, I BORGHI ANTICHI E I COLLI

Prima colazione in albergo.

Mattina dedicata al **Museo della Carta e della Filigrana** di Fabriano che custodisce storia, tradizione e arte di un marchio italiano famoso in tutto il mondo.

Al termine proseguiamo per scoprire splendide Abbazie, borghi antichi e colline marchigiane con i suoi vitigni importanti. Iniziamo con l'**Abbazia di San Vittore delle Chiuse**, una delle più importanti chiese in stile romanico della Marche. Un luogo di culto immerso nel verde, dove l'architettura e l'ambiente si fondono in totale armonia. Arriviamo così al borgo di **Arcevia**. Passeggiata nel caratteristico nucleo storico e visita della barocca **Collegiata di San Medardo**, chiesa-museo dove si possono ammirare anche due straordinarie opere di Luca Signorelli. Sosta per il pranzo organizzato e proseguimento per la vicina **Vallesina** con l'**Abbazia S. Elena**, costruzione romanico-gotica dalla struttura massiccia e fortificata e il borgo di **Serra San Quirico**, una struttura architettonica fortificata, posta a dominio della valle e rimasta praticamente intatta nel corso del tempo.

La giornata si concluderà con la visita e la degustazione di un **Verdicchio** unico e pluripremiato dell'azienda vinicola Sartarelli. La sede si sviluppa attorno alla storica casa colonica nel comune di **Poggio San Marcello**, una piccola gemma preziosa incastonata nelle magnifiche colline marchigiane.

Rientro in albergo e cena libera.

**4° GIORNO, GIOVEDÌ 1 LUGLIO**  
**MATELICA | SAN SEVERINO MARCHE | TOLENTINO | ROMA**

Prima colazione.

Check out e partenza per **Matelica** per la visita della **Chiesa di San Francesco** ricca di classiche pitture della scuola di Raffaello, del Ramazzani, del Palmezzano, del Cardi, dei fratelli De Magistris e del Nobili: un'autentica pinacoteca.

Proseguiamo per **San Severino Marche**, nella valle del Potenza. Il cuore della città è la bellissima **Piazza del Popolo**, dalla caratteristica pianta ovale. Sul lato meridionale della piazza sorge il settecentesco **Palazzo Comunale**, mentre sul lato opposto spicca la facciata di gusto rococò della **Chiesa di San Giuseppe**. La passeggiata ci porterà a scoprire la sorprendente **Pinacoteca civica** ospitata presso il **Palazzo Tacchi Venturi** e il **Teatro Feronia**. Pranzo organizzato e proseguimento per **Tolentino**, il cui centro storico è ancora oggi delimitato per lunghi tratti dalle mura duecentesche e che conserva opere d'arte e monumenti di notevole valore.

Incontro con la guida locale che ci accompagnerà in particolare alla **Basilica di San Nicola** con il rinomato "Cappellone di San Nicola". La sala è rinomata soprattutto per la sua decorazione pittorica, una delle più vaste e meglio conservate dei primi anni del Trecento, opera delle maestranze riminesi guidate dal pittore Pietro da Rimini.

Partenza per Roma e arrivo previsto in serata.

**NOTA BENE**

La dottoressa Patrizia Sfligiotti si riserva inoltre la possibilità di apportare piccole modifiche al programma, qualora lo ritenesse opportuno.





Matelica - Fontana Ottagonale

#### IL VOSTRO ALBERGO (TOTALE 3 NOTTI)

**HOTEL MARCHESE DEL GRILLO 4 stelle**  
Rocchetta Bassa, 73 - 60044 Fabriano AN  
Telefono 0732.625690  
www.marchese del grillo.com

Albergo a 4 stelle con piscina esterna. L'hotel si trova a Fabriano a 5 Km dal centro città. Le camere sono ubicate in 2 differenti unità della struttura: nella Villa o nella Locanda (di 30 anni più antica della Villa, senza ascensore ma con servizio di facchinaggio). In entrambi i casi si è al cospetto di camere belle, luminose, comode e che, essendo immerse nella quiete dell' hotel, regalano tranquillità e relax agli ospiti. In quelle che un tempo erano le cantine della Villa, è stato ricavato il ristorante, un ambiente raffinato, caldo e accogliente. Le camere sono tutte provviste di TV satellitare, minibar, WIFI gratuito.

#### QUOTA INDIVIDUALE DI PARTECIPAZIONE

Minimo 15 partecipanti: euro 1.090,00  
Minimo 18 partecipanti: euro 1.040,00  
Suppl. camera singola: euro 105,00

#### MODALITÀ' DI PRENOTAZIONE E ISCRIZIONI

Per le particolari condizioni dell'albergo, si prega confermare l'iscrizione al viaggio entro il 26 maggio e versare l'intera quota entro l'8 giugno 2021.

**IOT (International Organization Tourism srl)**  
Via Martiri della Libertà, 1534134 Trieste (TS)  
Partita IVA 01228770937

**ATTENZIONE NUOVO IBAN: IT 58 J 0533 6124 00000035377178**  
Indicare come causale: **VIAGGI DELLA COMETA -**  
Marche 28/06-01/07/2021

#### LA QUOTA COMPRENDE

- Visite ed escursioni come da programma in autopullman;
- guida culturale per tutto il tour: dottoressa Patrizia Sfligiotti;
- sistemazione presso l'hotel selezionato o simile a 4 stelle, in camera doppia, pernottamento e prima colazione a buffet;
- tasse di soggiorno incluse;
- 1 cena in albergo e 4 pasti in corso di escursione, bevande incluse.
- ingressi ai monumenti come indicati in programma.
- guida locale ove obbligatoria.
- auricolari WIFI a disposizione per l'intero soggiorno;
- assicurazione Sanitaria "AXA" a copertura anche per stati pandemici.

Tra il fiume Nera e l'Adriatico, nella terra di Gentile e del Verdicchio  
28 giugno | 1 luglio 2021

#### LA QUOTA NON COMPRENDE

- pasti non indicati, trasporti serali, extra di carattere personale;
- tutto quanto non espressamente indicato nella voce "la quota comprende";
- supplemento camera singola;
- assicurazione annullamento viaggi: euro 55,00 (condizione su richiesta).

#### VALIDITÀ DELLA QUOTA

La quota di partecipazione è subordinata al numero minimo di partecipanti indicato. In caso di mancato raggiungimento di tale numero, la stessa potrebbe subire adeguamenti che saranno comunicati entro tre settimane prima della partenza.

#### PENALI IN CASO DI RECESSO DEL CONSUMATORE

Al consumatore che receda dal contratto prima della partenza sarà addebitata una penale nella seguente misura:

- 25% della quota sino a 30 giorni di calendario prima della partenza;
- 35% della quota di partecipazione da 29 a 18 giorni di calendario prima della partenza;
- 70% della quota di partecipazione da 17 a 10 giorni di calendario prima della partenza;
- 100% della quota di partecipazione da 9 al giorno della partenza.

L'accesso a bordo del mezzo è condizionato al possesso di uno dei seguenti certificati:

- 1) certificato di avvenuta vaccinazione;
- 2) certificato attestante l'esito negativo al Covid-19 di test antigenico rapido o molecolare, effettuato nelle 48 ore precedenti la partenza.
- 3) Certificato medico in corso di validità che attesti l'avvenuta guarigione da Covid-19 (valido sei mesi).

Il certificato dovrà essere inviato, via mail o WhatsApp, almeno 48ore prima, a Evelina Kellner (evelinakellner@gmail.com - telefono 338.9816009).

Abbiamo attivato un protocollo di sicurezza per garantire ai Viaggiatori un viaggio sereno. Il bus sarà sanificato a inizio tour e igienizzato giornalmente. A bordo saranno disponibili igienizzanti. L'uso della mascherina a bordo è obbligatorio. I fornitori scelti hanno tutti un certificato di garanzia e di sanificazione.

Data l'estrema variabilità delle normative e delle condizioni di visita, possiamo verificare l'effettiva apertura dei monumenti e siti previsti in programma di viaggio e le relative disposizioni per la visita soltanto tre settimane prima della partenza. I programmi pertanto potranno subire delle variazioni.

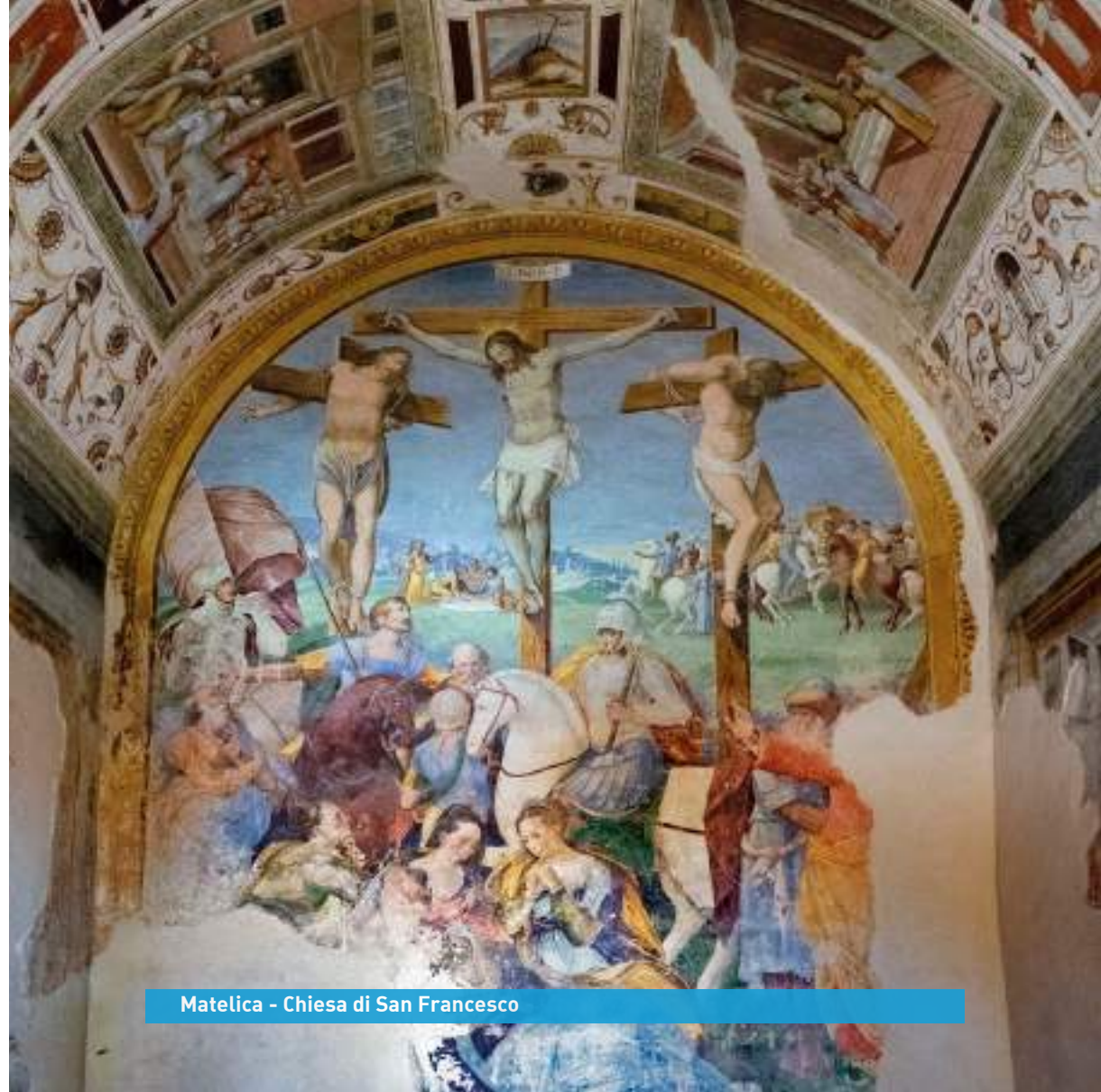





San Severino Marche - Duomo di Sant'Agostino

#### ORGANIZZAZIONE TECNICA

**IOT Srl Trieste**  
**Evelina Kellner**  
cellulare 338.9816009  
IOT- International Organization Tourism srl

Scia inviata al Comune di Trieste in data 14/07/2017.  
RCF GRANDI RISCHI DI VITTORIA ASSICURAZIONI Spa (Polizza numero 631.36.922319 - Consorzio FOGAR - FIAVET).  
Condizioni di partecipazione disponibili sul sito [www.iot.it](http://www.iot.it)

#### INFORMAZIONI

**I viaggi culturali de La Cometa dell'Arte**

**Elisabetta Lenzi**

cellulare 347.3341594

e-mai [lacometadellarte@gmail.com](mailto:lacometadellarte@gmail.com)

[www.lacometadellarte.net](http://www.lacometadellarte.net)





[www.lacometadellarte.net](http://www.lacometadellarte.net)

VIAGGI CULTURALI

